

Ergebnisse der Avifaunistischen Untersuchungen 2012

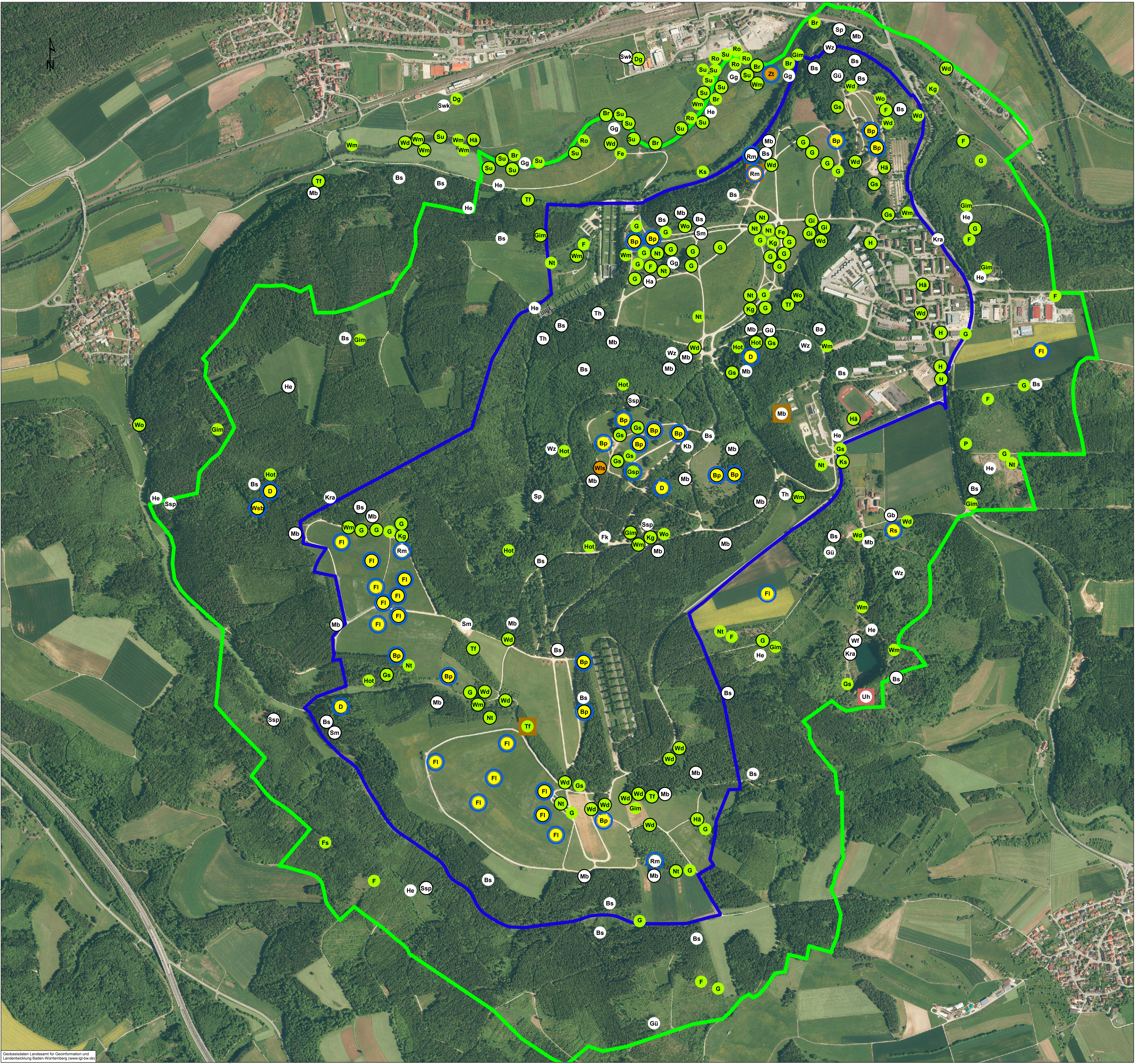

Geltungsbereich des Bebauungsplans
 erweiterter Untersuchungsraum
 Kreis mit Rand: Kartiertes Revier (halbquantitative Brutvogelkartierung)
 Kreis ohne Rand: Wahrscheinliches Revierezentrum
 ZAK-Zielartenkonzept BW, MLR & LUBW 2006 ff.

Kategorien der Roten Liste Baden-Württemberg

ungefährdete Arten
 Arten der Vorwarnliste
 gefährdete Arten
 stark gefährdete Arten

Gewolltefund des Uhu Höwenegg
 Horstbaum

Abk	ART	RL_BW	ZIELART
Bp	Baumpieper	3	X
Br	Blaßsuhn	V	
Hä	Bluthänfling	V	
Bs	Buntspecht	-	
D	Dohle	3	X
Dg	Dorngrasmücke	V	
Fl	Feldlerche	3	X
Fs	Feldschwirl	V	
Fe	Feldsperling	V	
Fk	Fichtenkreuzschnabel	-	
F	Fitis	V	
G	Gartenbaumläufer	-	
Gg	Gartengrasmücke	-	
Gim	Gimpel	V	
Gi	Girtilz	V	
G	Goldammer	V	
Gs	Grauschnapper	V	
Gsp	Grauspecht	V	X
Gü	Grünspecht	-	
Hä	Häbicht	-	
H	Hausperling	V	
He	Heckenbraunelle	V	
Hot	Hohlaube	V	
Kb	Kernbeißer	-	
Kg	Klappergrasmücke	V	
Ks	Kleinspecht	V	
Kra	Kolkrabe	-	
Mb	Mäusebussard	-	
Nt	Neuntöter	V	
P	Pfaff	V	
Rb	Rauchschwalbe	3	X
Rd	Rohrhammer	V	
Rm	Rotmilan	-	X
Sm	Schwanzmeise	-	
Swk	Schwanzstelze	-	
Ssp	Schwanzspecht	-	
Sp	Sperber	-	
Su	Sumpfrohrsänger	V	
Th	Tannenhäher	-	
Tf	Turmfalke	V	
Uh	Uhu	-	
Wd	Wacholderdrossel	V	
Wz	Waldkauz	-	
Wsb	Waldläubsänger	2	N
Wo	Waldohreule	V	
Wf	Wandfalk	-	
Wm	Weidenmeise	V	
Wsb	Wespenbussard	3	X
Zt	Zwergtaucher	2	X

Auftragnehmer: Planungsbüro Gottfriedsen
 Pfarrgasse 11, 72108 Rottenburg am Neckar
 raier@gottfriedsen-online.de
 g o t t f r i e d s e n
 Landschaftsökologie
 Entwurf: Marcus Haas B.Eng. Landschaftsplaner, Büro Dr. Maier
 Bearbeiter: Felix Zinke (Landschaftsökologie)
 Rainer Gottfriedsen (Diplom-Biologe)
 Dr. Manfred Lauer (Diplom-Forstwirt)
 Dr. Herbert Stark (Biologe)
 Dr. Anja Malahak (Diplom-Biologin)
 W. Loderbusch (Diplom-Biologe)
 Marcus Haas B.Eng. Landschaftsplaner
 Tanja Ing (Diplom-Biologin)

0 200 Meter N

Projekt: Prüf- und Technologiezentrum Immendingen	Anlage: Anlage Nr. 1
Maßstab: 1 : 5000	Az: 12001-1
Verfasser: Geobasisdaten Landesamt für Geoinformation und Landentwicklung Baden-Württemberg (www.lgl.bw.de)	Bearbeiter: Herold Lauer Meißner Zinzel
Auftraggeber: Daimler AG Corporate Facility Management Real Estate & Gebäude Management Research & Development 055 - X 422 - CFM/RD 71059 Sindelfingen	Dr. P. Baader

Günzlerhausen, den 07.02.2013