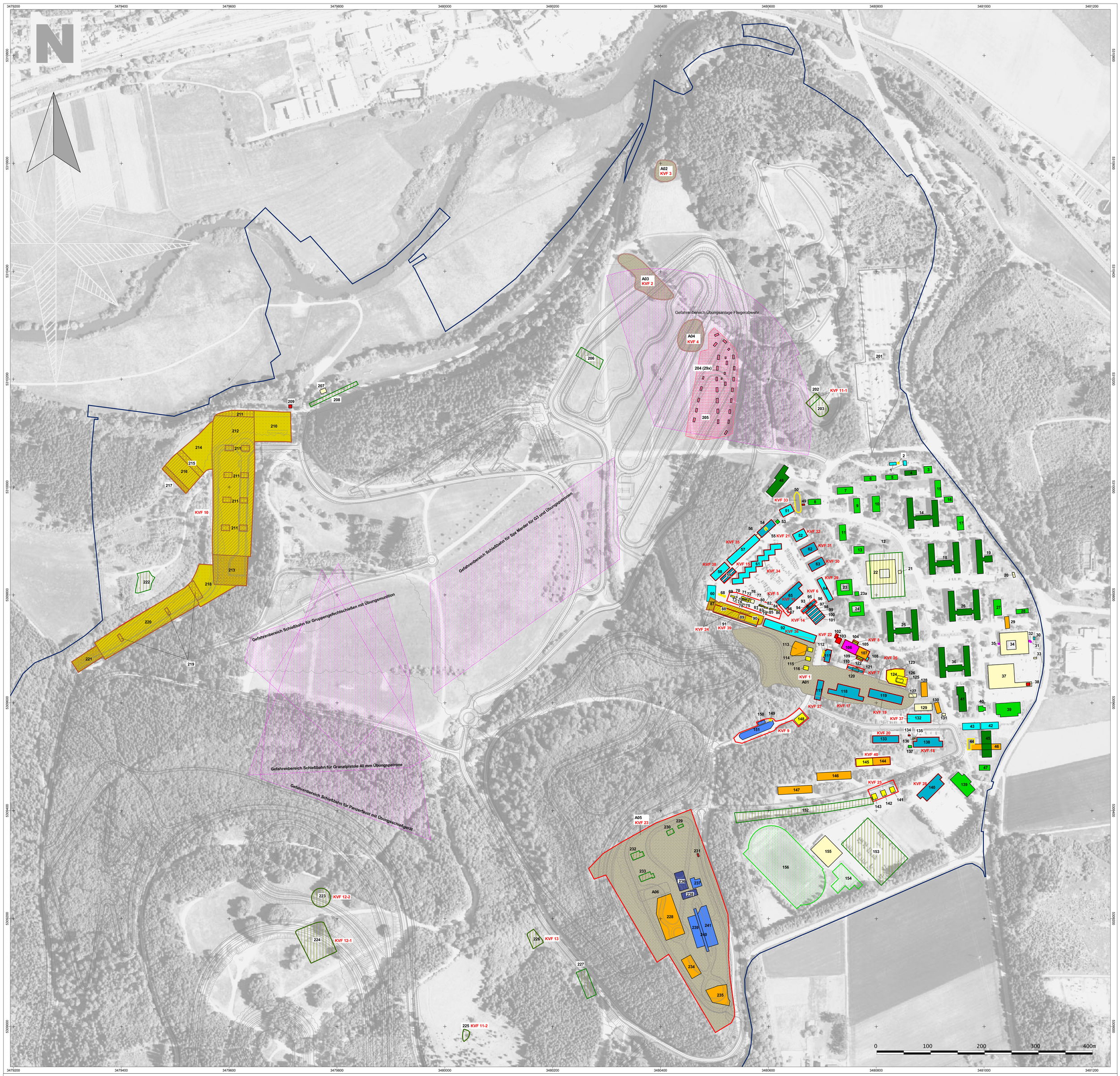

Fahrzeugschutzhallen, Garagen

1	<1986 - 2013	Garagengebäude X3
30	<2013 - 2013	KFZ-Garage
42	1958 ->1975	Parkflächen und Unterstelldach für Fahrräder-Motorräder und Mülltonnen
43	1958 ->1975	Parkflächen und Unterstelldach für Fahrräder-Motorräder und Mülltonnen
51	1958 - 2013	Schutzhalle P1
52	1958 - 2013	Fahrzeughalle P
57	1986 - 2013	Schutzhalle P6
58	<2013 - 2013	Schutzhalle P10
60	<2013 - 2013	Schutzhalle P11
61	1958 - 2013	Schutzhalle P2
64	1958 - 2013	KFZ-Halle N
91	1999 - 2013	Schutzhalle P12
92	1958 - 2013	Schutzhalle P7
108	1986 - 2013	Garage
132	1958 - 2013	Schutzhalle P8

Wartungseinrichtungen

54	1975 - 2013	Waschhalle O3/P3
59	1958 - 2013	Abschmierrampe R
62	1960 - 2013	Wartungshalle O1
63	1960 - 2013	Wartungshalle O
65	1958 - 2013	Wartungshalle M1
96	1958 - 2013	Ölwechselrampe Y1
97	1958 - 2013	Abschmierrampe X
98	1958 - 2013	Abschmierrampe X
99	1958 - 2013	Abschmierrampe X
100	1958 - 2013	Abschmierrampe X
101	1958 - 2013	Abschmierrampe X
111	1999 - 2013	Waschhalle R1
117	1975 - 2013	Schreinerei
118	1963 - 2013	Wartungshalle M2
119	1963 - 2013	Wartungshalle O2
121	1958 - 1997	Ölwechselrampe Y2
133	1995 - 2013	Instandsetzungshalle O4
138	1995 - 2013	Wartungshalle M3
140	2010 - 2013	Wartungshalle M4

Panzerwaschanlagen

150	1965 - 2003	Technikgebäude der alten Panzerwaschanlage
151	1965 - 2003	Ehemalige Panzerwaschanlage
237	1997 - 2013	Spritzstand der neuen Panzerwaschanlage
239	1997 - 2013	Lagerflächen für Absetzgut (neue Panzerwaschanlage)
240	1997 - 2013	Wassergraben neue Panzerwaschanlage
241	1997 - 2013	vmt. Reinigung und Trocknung neue Panzerwaschanlage

Kläranlagen

236	1997 - 2013	Absetz- und Brauchwasserbecken neue Panzerwaschanlage
238	1997 - 2013	Absetz- und Brauchwasserbecken neue Panzerwaschanlage

Tanks und Gefahrstofflager

66	1995 - 2013	Altöltank M1
67	1995 - 2013	Altkühlmitteltank M1
69	~1958 - 1996	Kraftstofftank DK (5.000l)
70	1996 - 2013	Kraftstofftank 1 VK (5.000l)
71	~1958 - 1996	vmtl. Kraftstofftank DK (13.000l; schematisierte Darstellung, Lage unsicher)
72	~1958 - 1996	vmtl. Kraftstofftank VK (13.000l; schematisierte Darstellung, Lage unsicher)
74	1996 - 2013	Kraftstofftank 2 DK (25.000l)
75	~1958 - 1996	vmtl. Kraftstofftank DK (25.000l; schematisierte Darstellung, Lage unsicher)
76	1958 - 2013	Lager für Öl und Fette (im Tankhaus)
80	1996 - 2013	Kraftstofftank 3 DK (50.000l)
81	~1958 - 1996	vmtl. Kraftstofftank DK oder VK (25.000l; schematisierte Darstellung, Lage unsicher)
82	~1958 - 1996	vmtl. Kraftstofftank DK oder VK (25.000l; schematisierte Darstellung, Lage unsicher)
84	1996 - 2013	Kraftstofftank 4 DK (50.000l)
86	~1958 - 1996	vmtl. Kraftstofftank (11.000l VK/14.000l Doppelkammer; schematisierte Darstellung, Lage unsicher)
85	~1958 - 1996	vmtl. Kraftstofftank DK oder VK (25.000l; schematisierte Darstellung, Lage unsicher)
93	1960 - 1968	Altöltank Ölwechselrampe Y1 (3.000 l vmt; alte Lage)
94	1968 - 1987	Altöltank Ölwechselrampe Y1 (3.000 l; neue Lage)
104	1973 - 2013	Heizöltank 50.000 l
105	1973 - 2013	Heizöltank 50.000 l
109	1958 - 2013	Heizöltank 100.000 l
110	1958 - 2013	Heizöltank 100.000 l
114	1958 - 1998	Gebäude Q3 (altes Kanisterlager)
115	1958 - 1998	Gebäude Q2 (altes Kanisterlager)
116	1958 - 1998	Gebäude Q1 (altes Kanisterlager)
122	1960 - unb.	Altöltank Ölwechselrampe Y2 (5.000 l)
124	1996 - 2013	Gefahrstofflager für franz. Einheiten
126	<2013 - 2013	Gefahrstoffcontainer
135	1995 - 2013	Altkühlmitteltank (5m³)
136	1995 - 2013	Altöltank (7m³)
141	1998 - 2013	Gebäude Q1 (neues Kanisterlager)
142	1998 - 2013	Gebäude Q2 (neues Kanisterlager)
143	1998 - 2013	Gebäude Q3 (neues Kanisterlager)
145	1968 - unb.	Lagerhalle GE 1 (Batterielager und Lager für ätzende und brennende Flüssigkeiten)
148	1965 - 2003	Schlammlagerplatz der alten Panzerwaschanlage

Leichtflüssigkeitsabscheider

2	unb. -<2010	LFA 03 Benzinabscheider Waschplatz Bildstöckle
44	unb. - 2008	LFA 05 Kleinbenzinabscheideanlage am landwirtschaftlichen Betriebsgebäude
50	~1959 - 2013	LFA 01 Großbenzinabscheider
55	unb. - 2013	LFA 09 Leichtflüssigkeitsabscheider an der Waschhalle R1
68	1996 - 2013	LFA 02 Benzinabscheider Tankstelle
112	unb. - 2013	LFA 08 Leichtflüssigkeitsabscheider an der Waschhalle O3
149	1965 - 2003	LFA 04 Olabscheider ehem. Panzerwaschanlage

Fett- und Stärkeabscheider

31	1996 - 2013	Stärkeabscheider Wirtschaftsgebäude
32	1996 - 2013	LFA 06 Fettabscheider Wirtschaftsgebäude
35	1996 - 2013	LFA 07 Fettabscheider Wirtschaftsgebäude

Schießstand: Feuerbereich

89	1958 - 1999	Kleinkaliberschießhalle
211	1968 - 2013	Feuerbereich Standortschießanlage (250m-Bahn)
215	1968 - 2013	Feuerbereich Standortschießanlage (MG Schießstand)
219	1968 - 2013	Feuerbereich Standortschießanlage (200m-Bahn)

Schussbahn

88	1958 - 1999	Schießbahn Kleinkaliberschießstand
212	1968 - 2013	Schießbahn Standortschießanlage (250m-Bahn)
216	1968 - 2013	Schießbahn Standortschießanlage (MG Schießstand)
220	1968 - 2013	Schießbahn Standortschießanlage (200m-Bahn)

Schießstand: Kugelfang

87	1958 - 1999	Kugelfang Kleinkaliberschießstand
213	1968 - 2013	Kugelfang Standortschießanlage (250m-Bahn)
217	1968 - 2013	Kugelfang Standortschießanlage (MG Schießstand)
221	1968 - 2013	Kugelfang Standortschießanlage (200m-Bahn)

Schießstand: Funktionsbereich

90	1958 - 1999	Funktionsbereich Kleinkaliberschießstand
210	1968 - 2013	Funktionsbereich Standortschießanlage (250m-Bahn)
214	1968 - 2013	Funktionsbereich Standortschießanlage (MG Schießstand)
218	1968 - 2013	Funktionsbereich Standortschießanlage (200m-Bahn)

Munitionsbunker

204	<1968 ->1975	Munitionsbunker des provisorischen Munitionsdepots (29x)

Trafos

38	unb. - 2013	Trafo an der neuen Kantine (Lage unsicher)
49	1996 - 2013	Trafo 2 am Großbenzinabscheider
102	<1987 - 2013	Netzersatzanlage 2/Trafo (Garage)
103	1958 - 2013	Trafo 1 (Mittelspannungsanlage 20 kv; 400-kVH-Trafos: Trafostation U)
134	>1986 - 2013	Trafo 5 zwischen den Hallen O4 und M3
209	1965 - 2013	Trafo 3 an der Schießanlage
231	<2013 - 2013	Trafo an der neuen Panzerwaschanlage

Heizzentrale

106	1958 - 2013	Heizzentrale

Lagerbereiche

29	1968 -<1975	vmt. Kleiderkammer
46	1958 ->1986	GBS Landwirtschaftliches Betriebsgebäude,Lagerhalle/Bauhof Sammelstelle für Abfälle und Recyclingmaterial
107	1958 - 2013	Kohlebunker der Heizzentrale
113	1981 - unb.	mutmaßlicher Schrottplatz hinter Kanisterlager
128	1958 - 2013	Bekleidungskammer I2
130	1968 -<1986	vmt. Kleiderkammer
144	1968 - 2013	Lagerhalle GE 1
146	1968 - 2013	Lagerhalle GE 2
147	1968 - 2013	Lagerhalle GE 3
228	1997 - 2013	Lagerfläche neue Panzerwaschanlage
234	1997 - 2013	Lagerfläche neue Panzerwaschanlage
235	1997 - 2013	Lagerfläche neue Panzerwaschanlage

Übungseinrichtungen

12	>1999 - 2013	Exerzierplatz
152	1958 - 2013	Hindernisbahn
153	<1986 - 2013	Exerzierplatz/Sportplatz
202	1999 - 1999	Wurfstand/Stellung für Übungshandflammpatronen und Blendgranaten
203	1967 - 1981	Wurfstand/Übungsgebiet für Übungshandflammpatronen und Blendgranaten
206	1999 - 1999	Feuerstellung für Schießgerät Artillerie
208	<1978 - 2013	Hindernisbahn
222	<2013 - 2013	Biwak-Platz und Warnflaggenmast
223	1977 ->1986	Sprengplatz auf dem Berlinger Hau (alt)
224	>1986 - 2013	Sprengplatz auf dem Berlinger Hau

Übungseinrichtungen (Forts.)

226	unb. - 2005	Gefechtshandgranatenwurfstand
227	1999 - 1999	Feuerstellung für Schießgerät Mörser
229	1986 - 2013	Übungshaus
230	1986 - 2013	Übungshaus
232	1997 - 2013	Kleinschießplatz für Panzer
233	1997 - 2013	Kleinschießplatz für Panzer

Verwaltungseinrichtungen

3	~1998 - 2013	Gebäude X2 Staatliches Hochbauamt
5	1958 - 2013	Gebäude V2 Bauleitung und Dienstwohnungen
6	1958 - 2013	Gebäude V1 VKV
7	1958 - 2013	Gebäude J2 Stabsgebäude
8	1958 - 2013	Wachgebäude T
9	1958 - 2013	Gebäude I1
10	1958 - 2013	Lehrsaalgebäude H1
11	1958 - 2013	Gebäude J1 Stabsgebäude
13	1986 - 2013	Gebäude J3 Fernmeldezentrum
15	1958 - 2013	Zuggebäude F1
16	1958 - 2013	Lehrsaalgebäude Z
17	1975 - 2013	Zuggebäude F2
23	1958 - 2013	Gebäude K2
23a	<1999 - 2013	Gebäude K3
24	1958 - 2013	Sanitätsgebäude K1
27	1958 - 2013	Lehrsaalgebäude H2
28	1998 - 2013	Stabsgebäude J4
39	1968 - 2013	Ausbildungshalle/Sporthalle W1
40	1961 - 2013	Übungsgebäude S
47	1958 ->1986	GBS Bauverwaltung
53	<2013 - 2013	Bürocontainer
137	1995 - 2013	Bürocontainer
139	1968 - 2013	Ausbildungshalle W2

Wohnunterkünfte

4	1958 - 2013	Gebäude V3 Dienstwohnungen
14	1958 - 2013	Unterkunftsgebäude G
18	1958 - 2013	Unterkunftsgebäude D1
19	1958 - 2013	Unterkunftsgebäude D2
25	1958 - 2013	Unterkunftsgebäude B
26	1958 - 2013	Unterkunftsgebäude C1
36	1958 - 2013	Unterkunftsgebäude C2
41	1975 - 2013	Unterkunftsgebäude E2
45	2008 - 2013	Unterkunftsgebäude für französische Einheiten
48	>1986 - 2013	Gebäude V4 Feldwebelwohnheim

Sonstige Einrichtungen

20	<2013 - 2013	Holzbohlenhütte für Feste
21	1975 ->1999	Unterflur-Elektroanschluß (Lautsprecher u.s.w.)
22	1958 ->1999	Wirtschaftsgebäude A1 Küche
33	1975 - 2013	Hydrant
34	1958 - 2013	Wirtschaftsgebäude A2 Casino
37	2011 - 2013	Gebäude A1 Neue Kantine
56	<1986 - 2013	WC und Abstellraum
73	1996 - 2013	Füllschrank
77	1958 - 2013	Tankhaus
78	1958 - 2013	Zapfinsel
79	1958 - 2013	Zapfinsel
83	1996 - 2013	Füllschrank
95	1975 - 2013	Schutzdach Ölwechselrampe Y1
120	1958 ->1986	Schutzdach Ölwechselrampe Y2
125	1968 - 2013	Unterstand für Tankfahrzeuge
127	<1975 - 1975	Unterstellhalle Tankfahrzeuge (Wannenausbau ohne Abwasseranschluß)
129	1958 ->1986	Gebäude 6 Halle - Bekleidungskammer
131	<2013 - 2013	Frischwasserübergabestation
155	<2013 - 2013	Sporthalle
207	<1978 - 2013	Donaublickhütte

Abstellflächen für KFZ

123	1968 - 1996	Abstellplatz für Altfahrzeuge
201	1968 - 2013	Waldparkplatz

Sportanlagen

154	1986 - 2013	Tennisplatz
156	1968 - 2013	Sportplatz

Munitionsdepots

205	<1968 ->1975	Provisorisches Munitionsdepot am Schweizer Kreuz

Ablagerungen

A01	1960 -<1975	Mülldeponie an der Kaserne
A02	>1951 -~1964	Deponie Schalmengrube
A03	>1951 -~1975	Deponie Hebammengrube
A04	~1975 -~1982	Verfüllung Am Schweizer
A05	1968 - 1986	Ablagerungsfläche (Schlämme der alten Panzerwaschanlage)
A06	1997 - 2013	Aufschüttung

KVF-Flächen

KVF 1	1960 -<1975	Mülldeponie an der Kaserne
KVF 2	>1951 -~1975	Deponie Hebammengrube
KVF 3	>1951 -~1964	Deponie Schalmengrube
KVF 4	~1975 -~1982	Verfüllung Am Schweizer Kreuz
KVF 5	1958 - 2013	Tankstelle
KVF 6	1958 - 2013	Ölwechselrampe Y1
KVF 7	1958 - 1997	Ölwechselrampe Y2
KVF 8	1958 - 2013	Heizzentrale
KVF 9	1965 - 2003	Ehemalige Panzerwaschanlage
KVF 10	1968 - 2013	Standortschießanlage
KVF 11-1	1967 - 1981	Blendgranatenwurfstand
KVF 11-2	1958? - 1967?	Blendbrandgranatenwurfstand
KVF 12-1	>1986 - 2013	Sprengplatz auf dem Berlinger Hau
KVF 12-2	unb. - 1977	Sprengplatz auf dem Berlinger Hau (alt)
KVF 13	unb. - 2005	Gefechtshandgranatenwurfstand
KVF 14	1958 - 2013	Abschmierrampe X
KVF 15	1958 - 2013	Abschmierrampe R
KVF 16	1958 - 2013	Wartungshalle M1
KVF 17	1963 - 2013	Wartungshalle M2
KVF 18	1995 - 2013	Wartungshalle M3
KVF 19	1963 - 2013	Wartungshalle O2
KVF 20	1995 - 2013	Instandsetzungshalle O4
KVF 21	1975 - 2013	Waschhalle O3/P3
KVF 22	1999 - 2013	Waschhalle R1
KVF 23	1997 - 2013	Neue Panzerwaschanlage
KVF 24	1958 - 1999	Kleinkaliberschießstand
KVF 25	1998 - 2013	Neues Kanisterlager
KVF 26	1996 - 2013	Lager für wassergefährdende Stoffe inkl. Unterstand für Tankfahrzeuge
KVF 27	1975 - 2013	Schreinerei
KVF 28	2010 - 2013	Wartungshalle M4
KVF 29	1958 - 2013	KFZ-Halle N
KVF 30	1960 - 2013	Wartungshalle O
KVF 31	1960 - 2013	Wartungshalle O1
KVF 32	1958 - 2013	Fahrzeughalle P
KVF 33	1958 - 2013	Fahrzeughalle P1
KVF 34	1958 - 2013	Schutzhalle P2
KVF 35	1986 - 2013	Schutzhalle P6
KVF 36	1958 - 2013	Schutzhalle P7
KVF 37	1958 - 2013	Schutzhalle P8
KVF 38	<2013 - 2013	Schutzhalle P10
KVF 39	1999 - 2013	Schutzhalle P12
KVF 40	1968 - 2013	Lagerhalle GE 1

Wirkungs-/ Gefahrenbereiche

nachrichtlich aufgenommen

Untersuchungsgebiet

Gebäude und Anlagennummern:

1-156 innerhalb des Kasernenbereiches
201-250 außerhalb des Kasernenbereiches

Die aktuelle Planung des DAIMLER-Testgeländes ist grau hinterlegt

Auftraggeber: Daimler Real Estate GmbH	DAIMLER
Projekt: Historische Erkundung der militärischen Liegenschaft Immendingen	Projekt-Nr.
	Datum: 25.11.2013
Planbezeichnung: Gebäude-/ Anlagenbestand Nordteil	Anhang: 2.1
	Maßstab: 1: 2.000
bearbeitet: Dipl.-Geogr. G. Stein	Auftragnehmer: Dr. Mark. Dr. Schewe & Partner GmbH, Hasenwinkeler Str. 139, 44879 Bochum, 49 234 5 86 51 00, 49 160 6 12 06 70, mark@msp-bochum.de, www.msp-bochum.de